

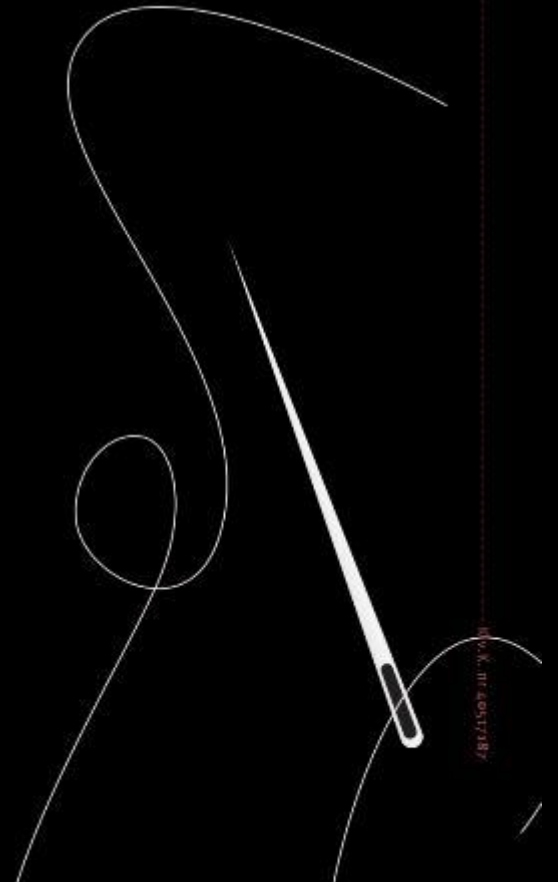

## Regels inzending ATT

- ❖ Het maken van een tunnel.
- ❖ Label.
- ❖ Maten lat en schroefvoog.





Bepaal hoe lang de tunnel moet worden.  
Dat is de **breedte van Uw quilt – 1 ½ cm aan beide zijden.**  
Dit is dan de lengte inclusief zoombreedte.

Indien de quilt **breder is dan 180 cm** moet de tunnel in het midden onderbroken zijn, zodat een extra schroefoog (= bevestigingspunt) kan worden aangebracht. Zo ontstaat een onzichtbare ophanging.

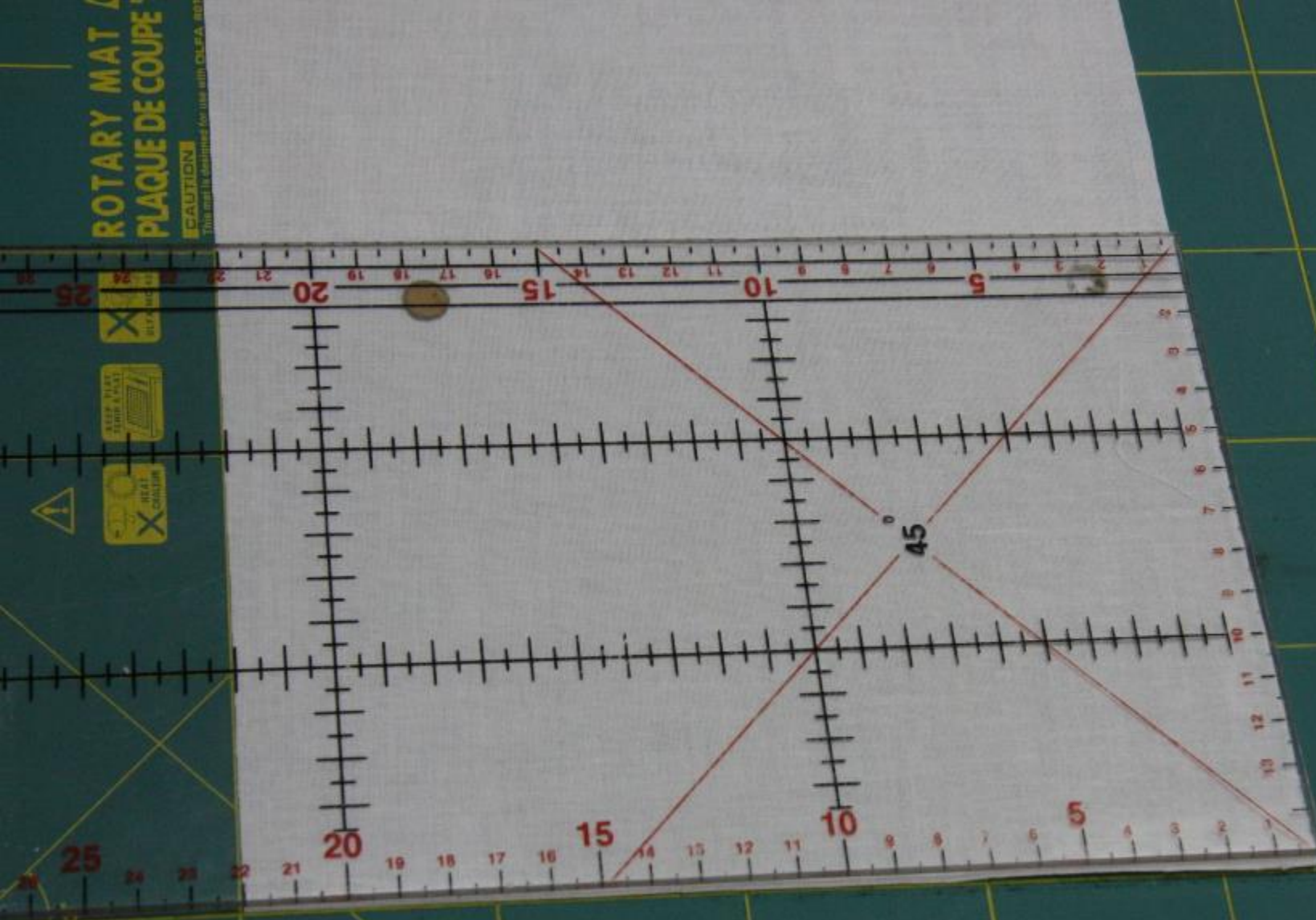

**De breedte van de tunnel moet 10 cm zijn.**

Bij een dubbele tunnel gaat U dan uit van 22 cm. (dat is inclusief naadtoeslag en ruimte)

Een dubbele tunnel geeft meer stevigheid aan een quilt. Dat is van belang als een quilt gemaakt is om op te hangen i.p.v. een gebruiksquilt.

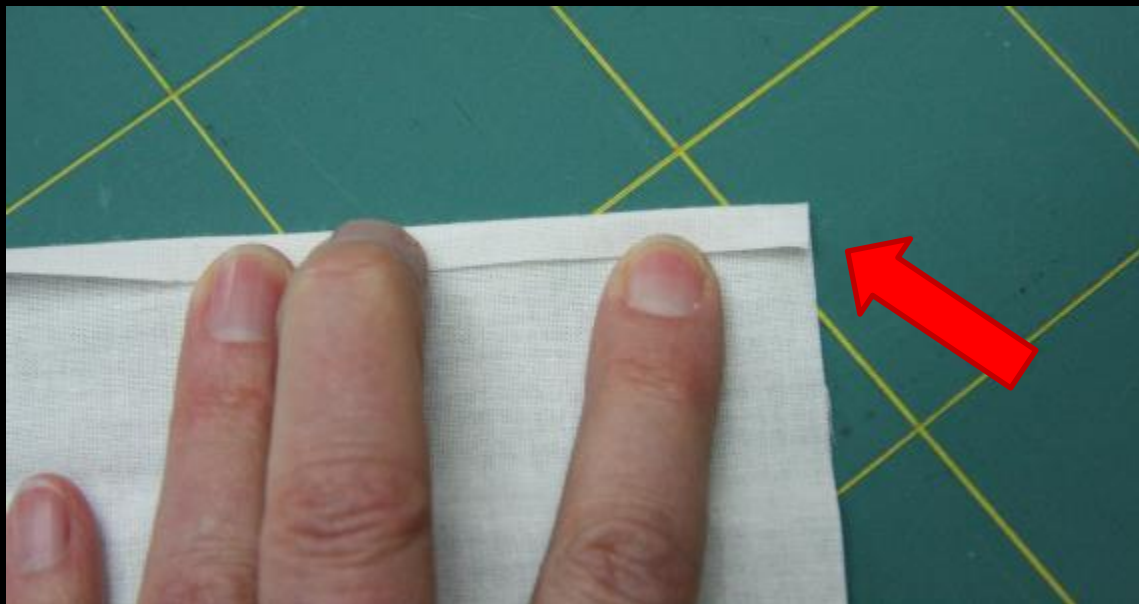

Vouw aan de korte kant van de tunnel een smal ( $\frac{1}{2}$  cm.) zoompje in en stik dat dicht.



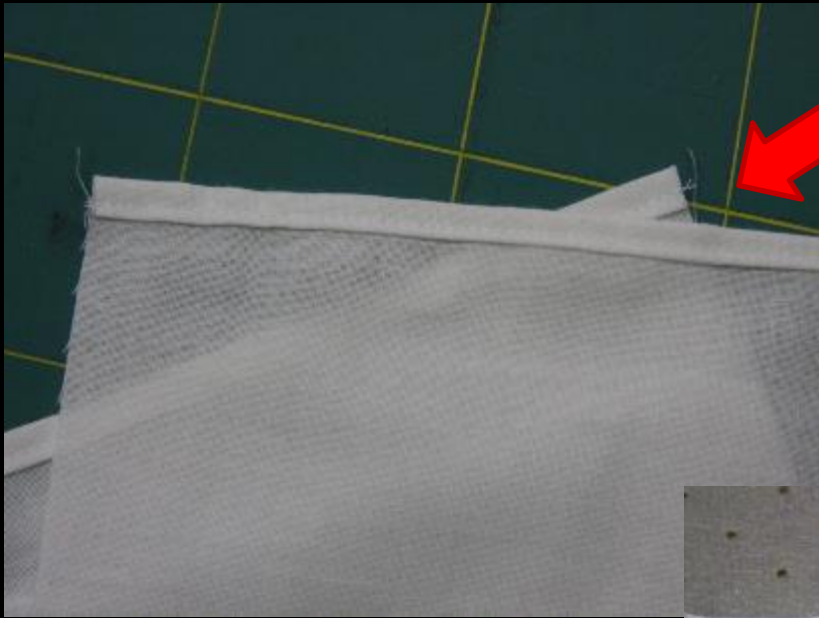

De gezoomde uiteinden van de tunnel.

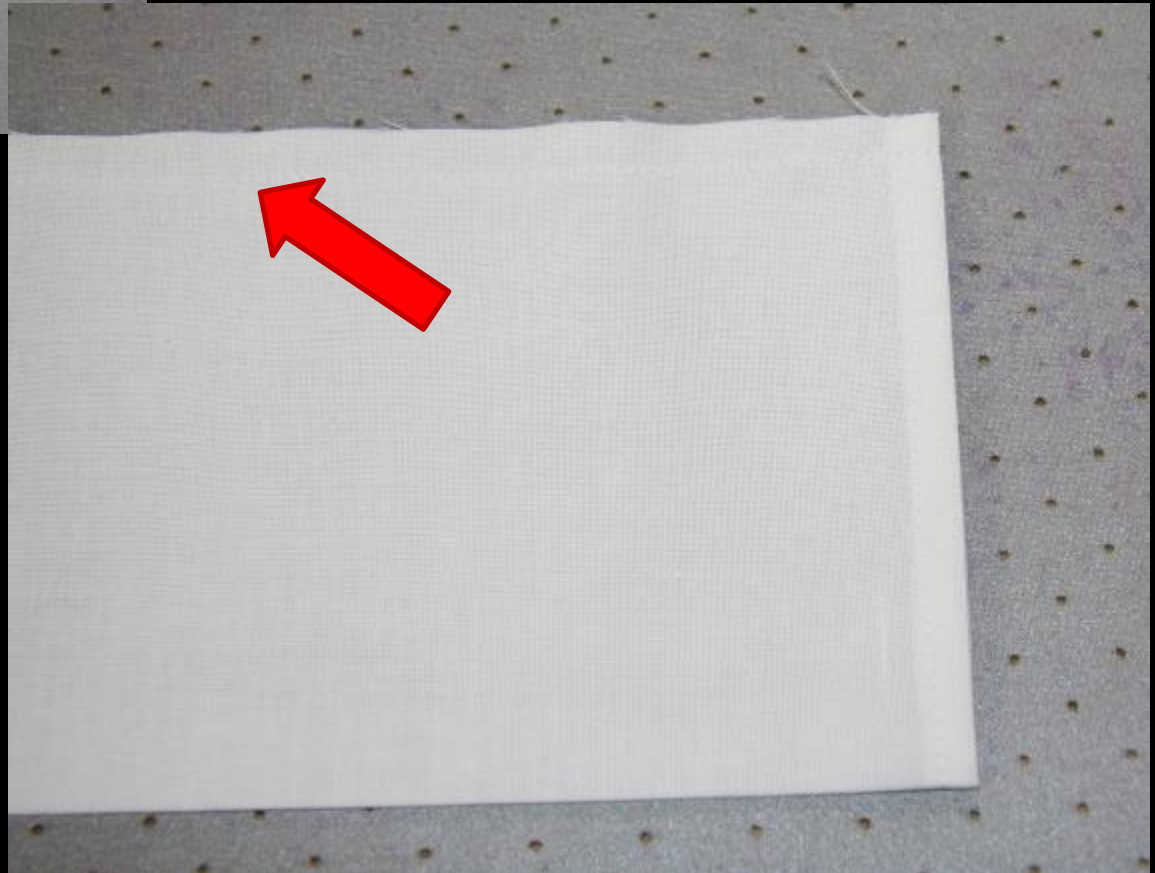

Vouw de tunnel dubbel en stik deze op naaimachinevoetbreedte dicht.

## **Methode 1.**

De tunnel direct aanzetten met de afwerkbies van de quilt.

Maak de tunnel volgens de stappen van dia 2, 3, 4 en 5. Stik de tunnel niet dicht, maar vouw slechts dubbel (strijk de vouw even) en leg deze gelijk met de bovenzijde van de quilt. Speld de tunnel met slechts enkele spelden vast.

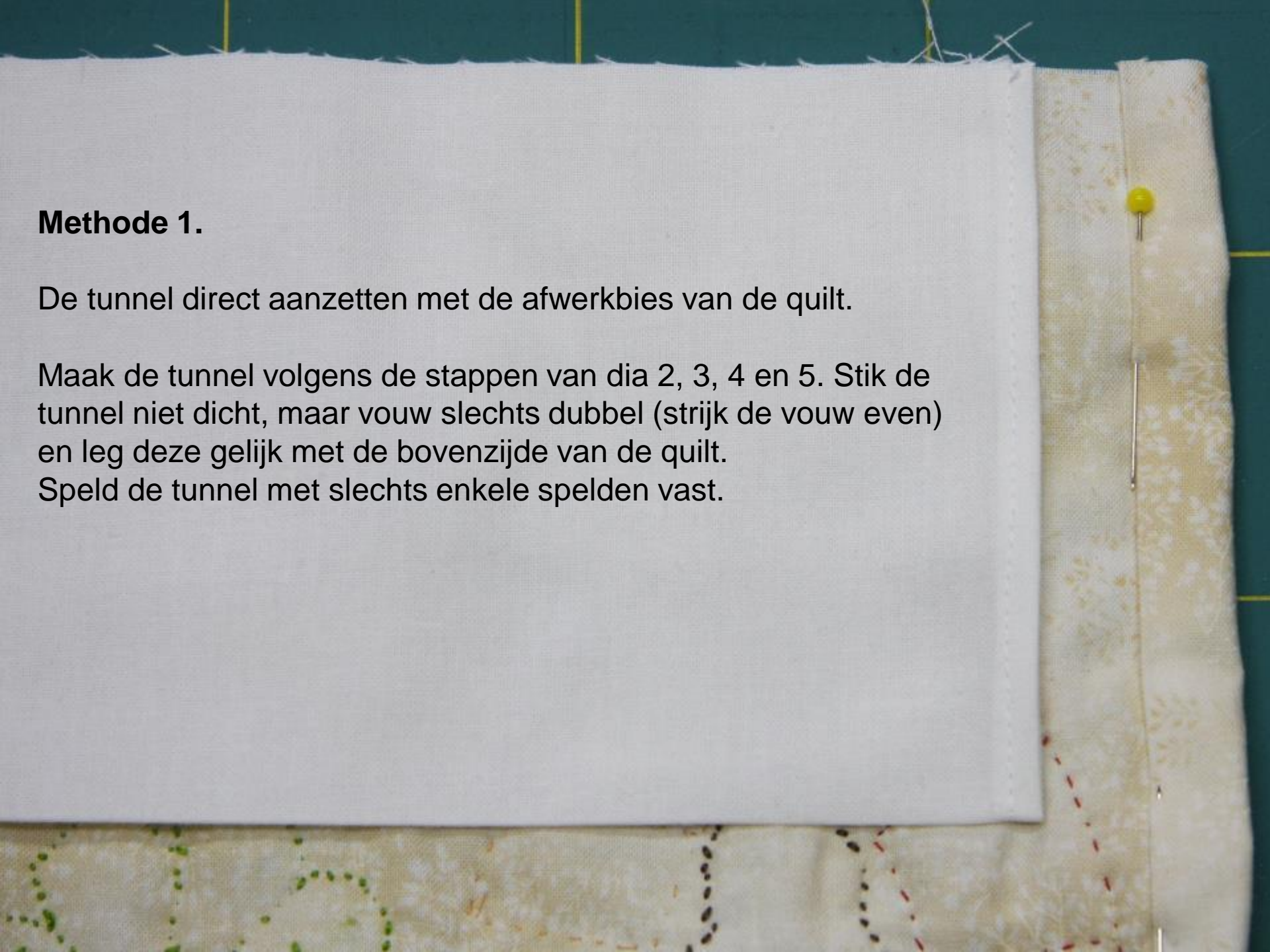

Leg de afwerkbies gestreken klaar.





Speld de afwerkbies op de goede zijde van de quilt en speld ook door de tunnel heen.

Stik de bies en de tunnel in een keer aan. Zorg dat het stiksels op 1 cm. vanaf de kant komt. (iets breder dus dan naaimachinevoetbreedte.)







Vouw de bies naar de achterkant om en zoom die vast op de plaats van het stiksel.  
Speld daarna de tunnel aan de onderkant.



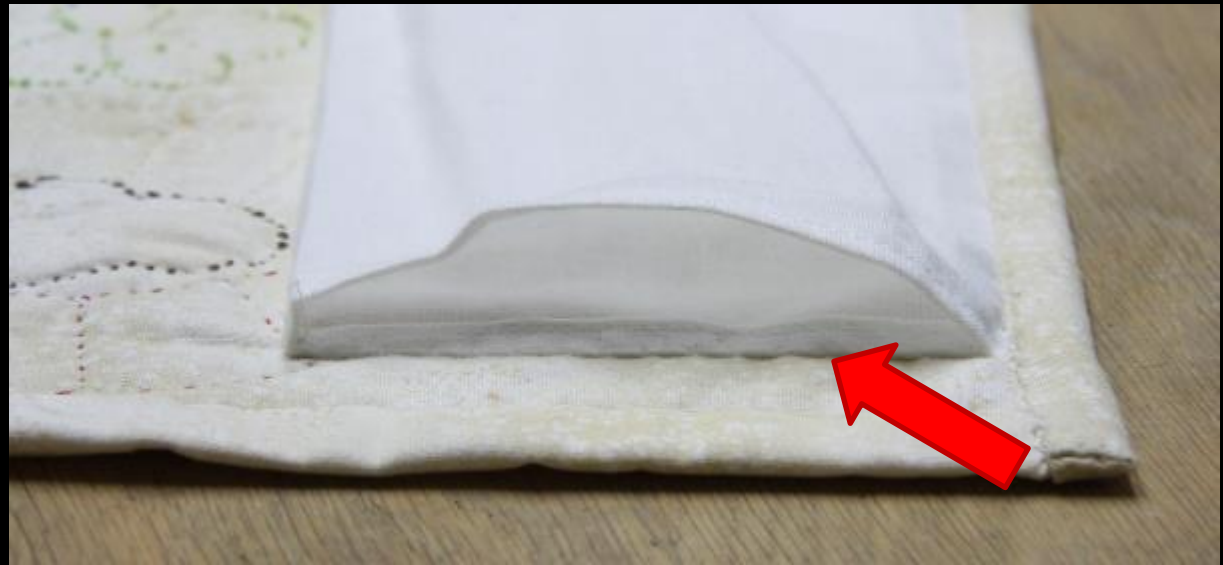

Geef de tunnel ruimte door de vouw een  $\frac{1}{2}$  cm. op te schuiven. Let op dat dit beslist niet meer is, anders komt de tunnel boven de quilt uit.

Naai alles met een overhands steekje vast. Ook het deel aan de zijkant dat tegen de quilt aankomt. Kijk voor het vervolg naar dia 8 en verder.

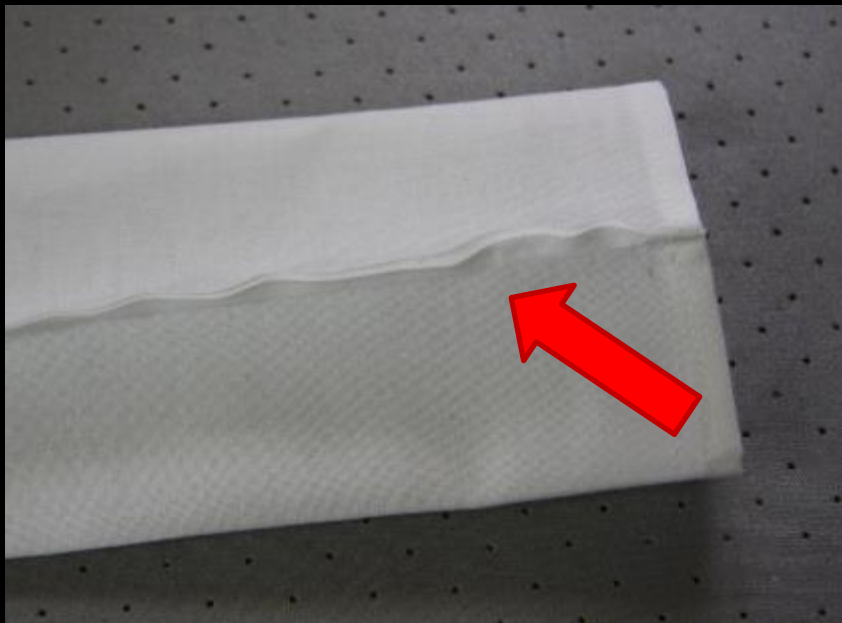

## Methode 2

Vouw de tunnel zo dat de naadtoeslag naar boven komt te liggen en strijk de tunnel.



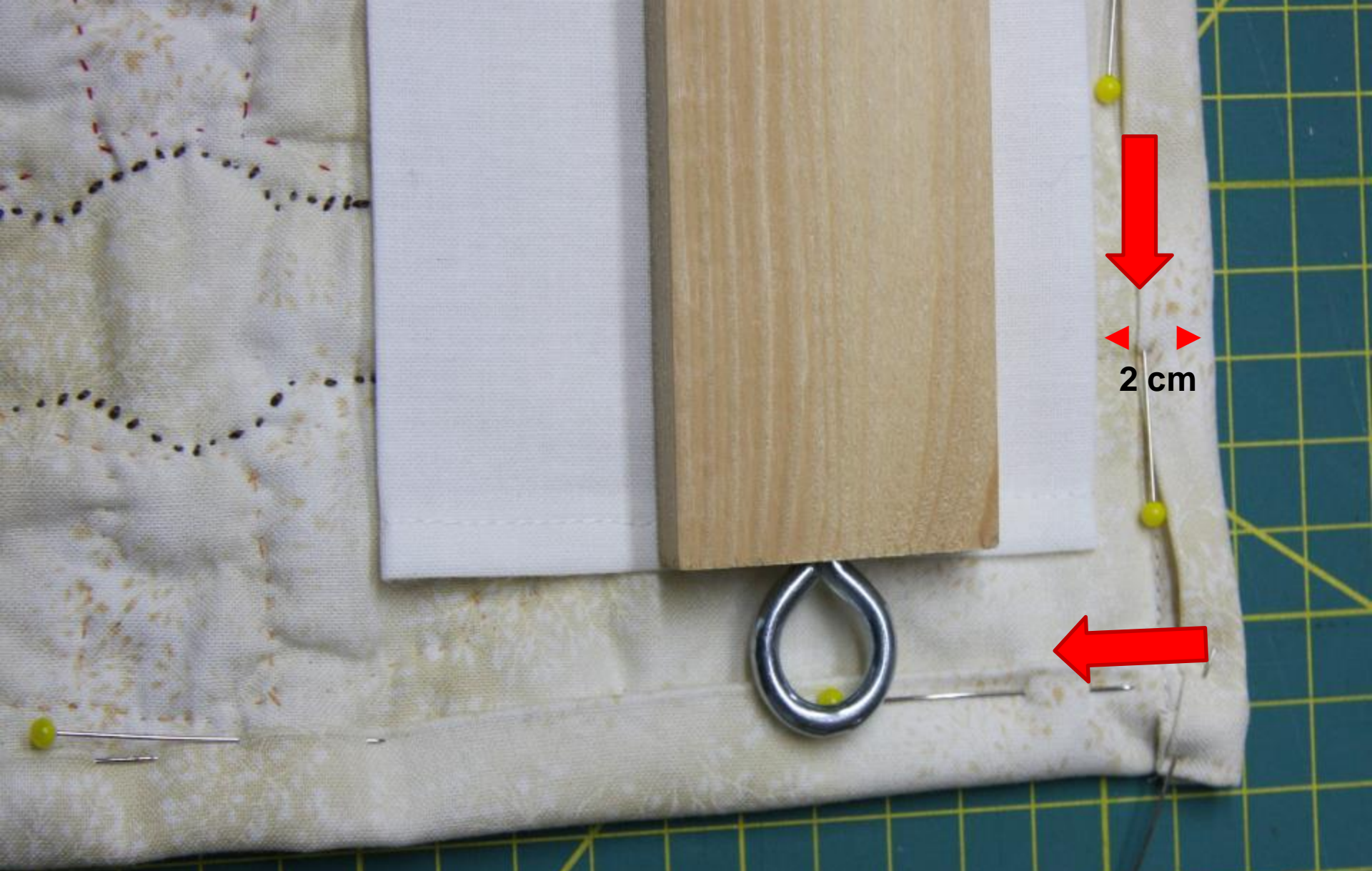

Leg de gemaakte tunnel met de naadtoeslag naar beneden op de achterkant van Uw quilt. De tunnel moet **2 cm.** vanaf de bovenrand liggen en **2 ½ cm.** vanaf de zijkanten.

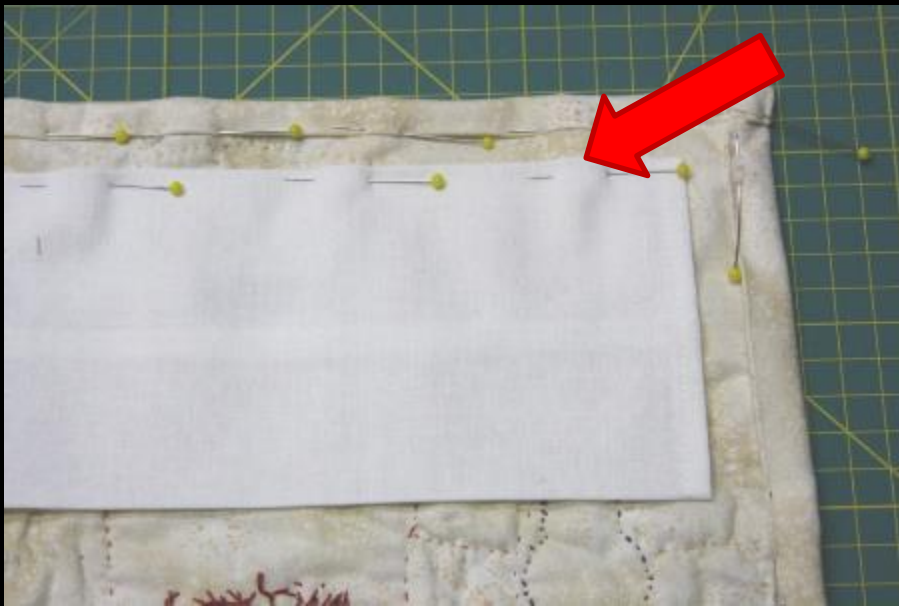

Speld eerst de tunnel aan de bovenkant vast.

Speld daarna de tunnel aan de onderkant. Geef de tunnel ruimte door de vouw een  $\frac{1}{2}$  cm. op te schuiven.

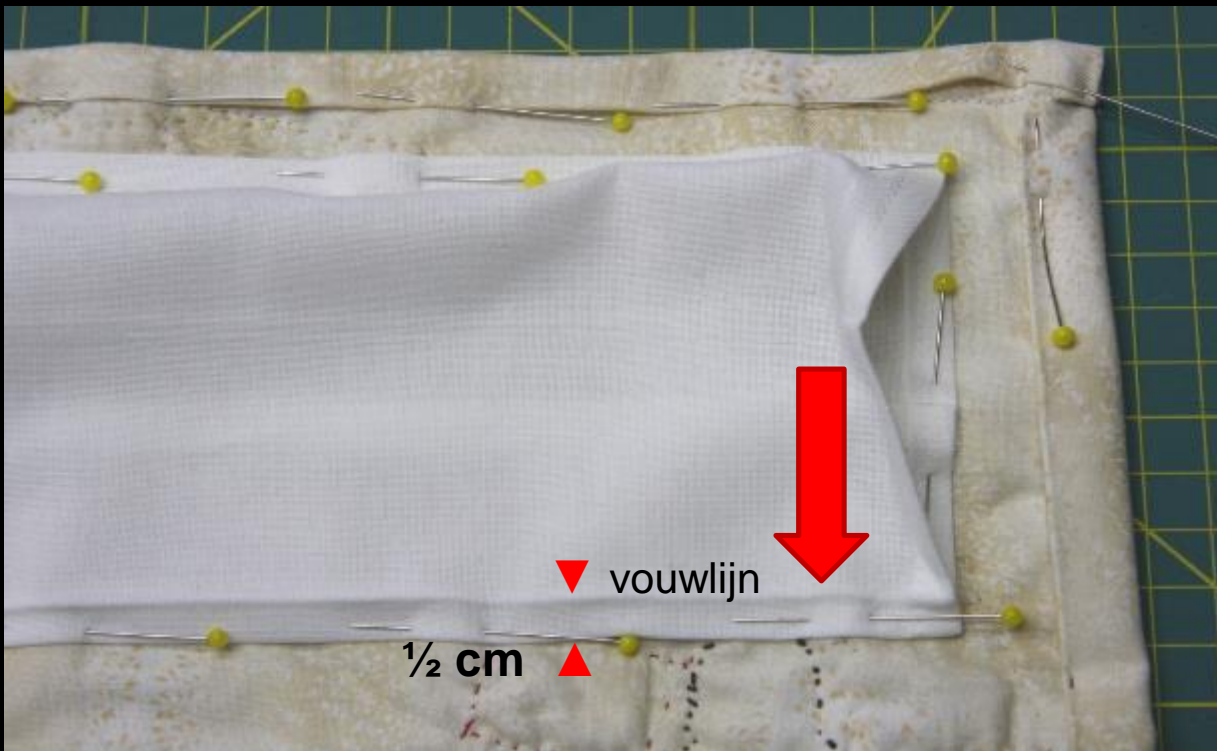

Naai alles met een overhands steekje vast.

Zo ziet extra ruimte eruit.



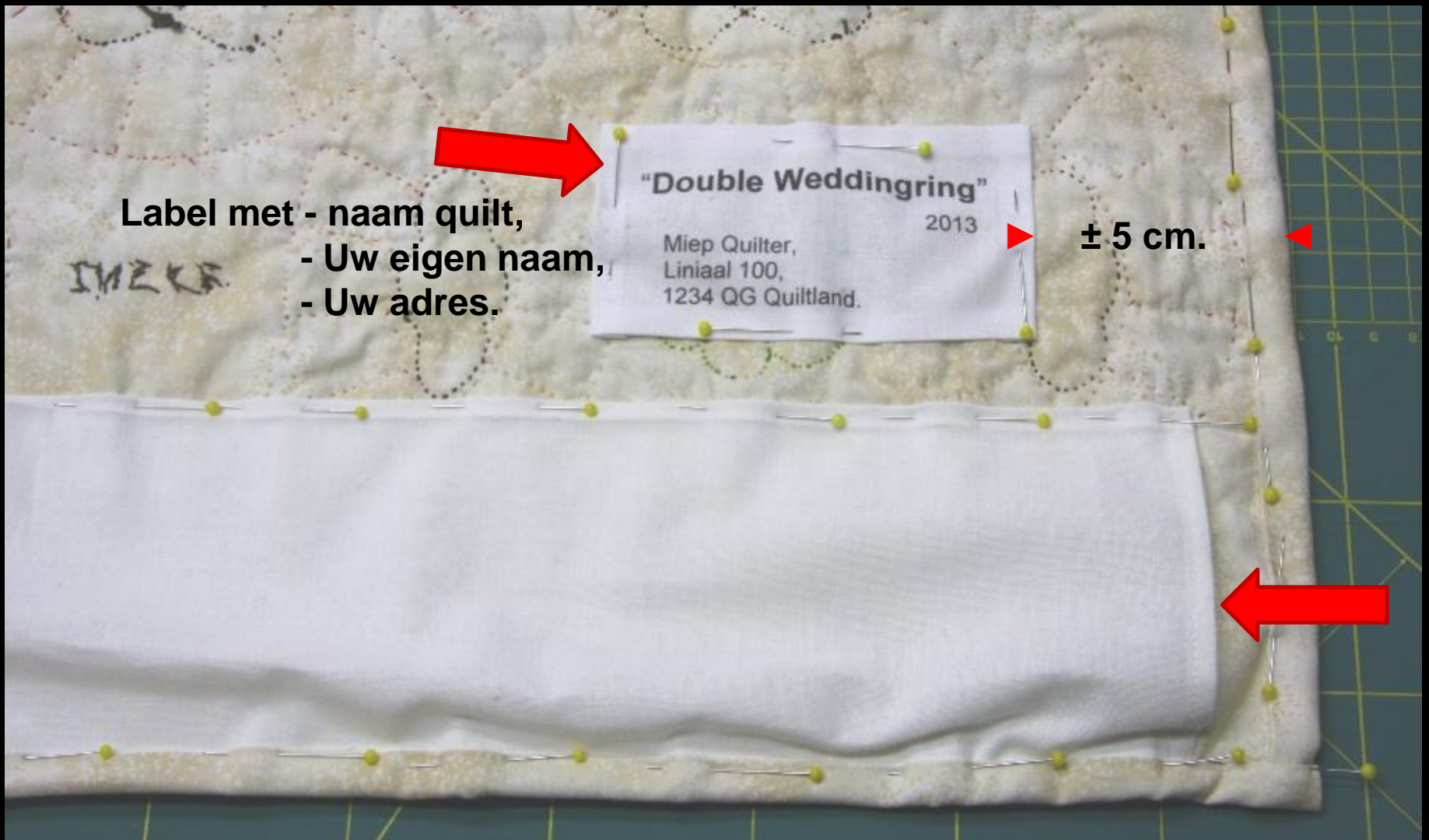

Maak evt. aan de onderkant van Uw quilt ook nog een tunnel, zodat Uw quilt vlakker blijft hangen. Deze hoeft niet zo breed te zijn als de tunnel aan de bovenkant; 7 à 8 cm. breed is dan voldoende.

Maak een label en naai dat aan de achterkant, rechtsonder van de quilt, vast.

Vermeld op de houten lat uw naam en adres + de naam van de quilt.

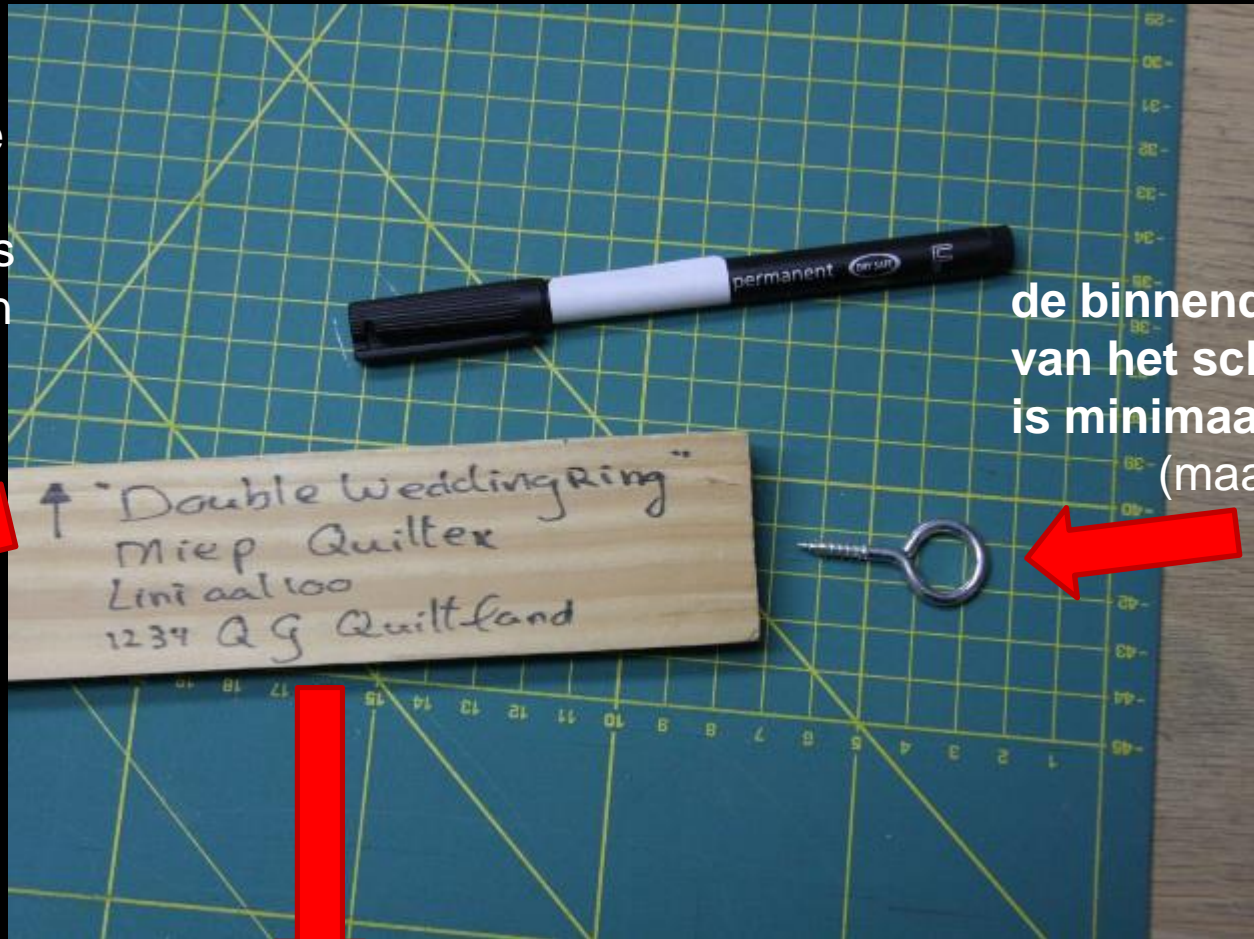

de binnendiameter van het schroefoog is minimaal 12 mm. (maat 20 x 45)

De breedte van de lat is 4 cm bij een quilt tot 180 cm. breed, 6 cm bij een quilt breder dan 180 cm; de dikte is 12 mm.

Bij quilts breder dan 2 m. hoeft U geen lat mee te sturen.





De binnendiameter van het schroefoog is minimaal 1 cm. (maat 20 x 45 bij de bouwmarkt)

Boor vanwege de dikte van het schroefoog de lat eerst even een stukje voor, anders splijt het hout.

# Quiltersgilde



© 2018 Tekst en foto's Marjon Hoftijzer-Boer

